



ESTADO DE SANTA CATARINA
MUNICÍPIO DE CAÇADOR
Instituto de Previdência Social dos Servidores Públicos
Municipais de Caçador
CNPJ/MF nº 04.727.905/0001-71

MANUAL PARA COMPRA
DE
TÍTULOS PÚBLICOS
E DE
TÍTULOS PRIVADOS

TÍTULOS PÚBLICOS - ENQUADRAMENTO

Resolução nº 4.963/2021

Do Segmento de Renda Fixa

Art. 7º No segmento de renda fixa, as aplicações dos recursos dos regimes próprios de previdência social subordinam-se aos seguintes limites:

I - até 100% (cem por cento) em:

a) títulos de emissão do Tesouro Nacional, registrados no Sistema Especial de Liquidação e Custódia (Selic)

Tipo de Ativo	Carteira Atual (R\$)	Carteira Atual (%)	Limite Resolução 4.963	Limite Inferior (%)	Estratégia Alvo (%)	Limite Superior (%)
Títulos Tesouro Nacional – SELIC - Art. 7º, I, “a”.	R\$ 25.665.996,71	13,01%	100,00%	0,00%	30,00%	60,00%

Política de Investimentos 2025 - IPASC

TÍTULOS PÚBLICOS - CREDENCIAMENTO

Segundo previsto no art. 23 da Resolução CMN nº 4.963/2021, “Em caso de contratação de serviços de custódia pelo regime próprio de previdência social, deverá ser efetuado o prévio credenciamento de que trata o inciso VI do § 1º do art. 1º, e observada a regulamentação estabelecida pela Comissão de Valores Mobiliários e pelo Banco Central do Brasil.”

Nos novos modelos de termos de credenciamento disponibilizados pela SPREV, existe um termo específico para o custodiante. O credenciamento de qualquer instituição que tenha relacionamento com um RPPS só será comprovado com a assinatura deste Termo de Credenciamento.

TERMO DE CREDENCIAMENTO DE PRESTADORES DE SERVIÇOS DE CUSTÓDIA			
Número do Termo de Análise de Credenciamento			
Número do Processo (Nº protocolo ou processo)			
I - DO REGIME PRÓPRIO DE PREVIDÊNCIA SOCIAL – RPPS			
Ente Federativo		CNPJ	
Unidade Gestora do RPPS		CNPJ	
II- DA INSTITUIÇÃO A SER CREDENCIADA			
Razão Social		CNPJ	
Endereço		Data Constituição	
E-mail (s)		Telefone (s)	
Data do registro na CVM		Categoria (s)	
Controlador/ Grupo Econômico			CNPJ

Modelo de Termo de Credenciamento de custodiante

TÍTULOS PÚBLICOS - RENTABILIDADE

Os investimentos em títulos públicos, comprados de forma direta, tem se mostrado uma boa alternativa dada sua rentabilidade compatível com a meta atuarial. Atualmente, por conta da Selic a 15,00%, as taxas do títulos tem sido negociadas a valores superiores a meta atuarial dos RPPS, como podemos ver nos quadros abaixo.

Pontos da duração do passivo (em anos)	Taxa de Juros Parâmetro (% a.a.) para as avaliações atuariais dos RPPS dos seguintes exercícios		
	2023	2024	2025
1,00	2,09	2,72	3,53
1,50	2,48	3,04	3,62
2,00	2,86	3,32	3,73
2,50	3,17	3,54	3,84
3,00	3,41	3,71	3,94
3,50	3,60	3,85	4,03
4,00	3,75	3,97	4,12

Portaria 1.499/2024

A meta do IPASC para 2025 é de IPCA + 4,89%

Título		Rentabilidade anual
TESOURO IPCA ⁺ 2029	?	IPCA + 7,59%
TESOURO IPCA ⁺ 2040	?	IPCA + 7,04%
TESOURO IPCA ⁺ 2050	?	IPCA + 7,03%
TESOURO IPCA ⁺ com juros semestrais 2035	?	IPCA + 7,30%
TESOURO IPCA ⁺ com juros semestrais 2045	?	IPCA + 7,18%
TESOURO IPCA ⁺ com juros semestrais 2060	?	IPCA + 7,15%

Site do Tesouro Direto. Pesquisa: 12/06/2025

TÍTULOS PÚBLICOS - NEGOCIAÇÃO

Abaixo descrevemos o passo a passo para negociação de títulos públicos, de forma direta:

1) Processo Seletivo de Custódia:

Solicitar uma proposta aos potenciais custodiantes de prestação de serviço de custódia qualificada, controladoria, processamento e marcação a mercado ou na curva, de Títulos Públicos Federais.

2) Credenciamento do Custodiante:

Com a escolha do Custodiante é necessário o Credenciamento de acordo com Art. 23 da Resolução CMN nº 4.963/2021.

3) Abertura de Conta Selic:

Para a compra de títulos públicos, é necessária a abertura de uma Conta Selic.

4) Processo de cotação:

Envio de e-mail com a solicitação de Cotação indicativa contendo:

- 1- Delimitação de horário
- 2- Volume a ser comprado
- 3- Papéis de interesse

Após a aquisição dos títulos públicos, o gestor deverá:

- Anexar a Nota de Compra do ativo
- Anexar o extrato da posição no ativo

TÍTULOS PÚBLICOS - NEGOCIAÇÃO

Modelo de cotação de Título Público:

Prezados,

Solicito proposta para compra de Títulos Públicos para o IPASC

Tipo de Título	NTN-B
Vencimento	15/05/2035
Volume	R\$ 10.000.000,00
Taxa	-

Horário limite para envio da proposta: 28/02/2024 - 14:30

Obs:

- As compras de TPF, devem ocorrer dentro do túnel da ANBIMA.
- E-mails alternativos ou que destinem ao real responsável devem ser informados em resposta a essa solicitação

Ficamos a disposição

Atenciosamente,

OBS: O e-mail deve ser enviado a todos os players de mercado que o RPPS demonstrar interesse de iniciar/manter relacionamento.

TÍTULOS PÚBLICOS - MARCAÇÃO

Os regimes próprios de previdência social podem se utilizar da prerrogativa de marcar os títulos públicos comprados de forma direta na curva (art. 7º da Portaria 1.467/2022). O fato dos títulos serem marcados na curva significa que eles serão rentabilizados diariamente, conforme as taxas acordadas no momento da compra, sem sofrer impacto da variação diária do seu preço de negociação. Por exemplo, ao comprar um título que pagará taxa de 10% a.a., que se vencerá em 2030, a marcação na curva contabilizará uma taxa diária, que incorra em remuneração de 10% ao ano, até o vencimento do título.

Conforme instrução CVM, os fundos de investimento devem, obrigatoriamente, marcar os ativos em carteira, conforme o método de marcação a mercado, ou seja, conforme o preço de negociação do ativo naquele dia. Exatamente por conta disto, é que os fundos de investimento em renda fixa apresentam volatilidade mesmo em um cenário de alta de juros e consequentemente elevação da remuneração dos títulos públicos.

Na marcação a mercado, o valor dos títulos serão considerados conforme o preço de negociação diária.

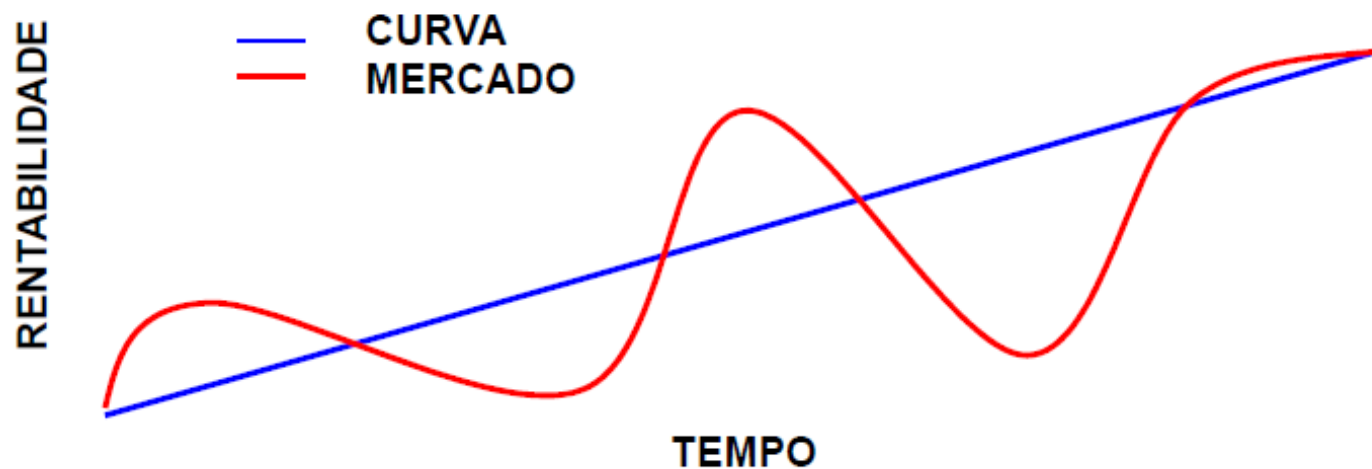

TÍTULOS PÚBLICOS - METODOLOGIA

Para a compra de títulos e marcação na curva, utilizamos a seguinte metodologia, casando o vencimento dos títulos com as necessidades de recursos do RPPS, atendendo ao disposto no artigo 115 da Portaria MTP nº 1.467/2022 e evitando o risco de reinvestimento:

- A rentabilidade das NTN-B's consideram volatilidade zerada e rentabilidade conforme a taxa de negociação no momento da compra;
- Caso seja necessário a venda antecipada desses títulos, a contabilidade deverá ser realizada de acordo com o método de Marcação a Mercado, o que ocasionará em uma rentabilidade diferente da apresentada na Marcação na Curva, podendo, inclusive, ser negativa;
- **Para que a rentabilidade destes títulos sejam iguais ao da Marcação na Curva, o investimento deve ser mantido até o seu respectivo vencimento;**
- Além disso, é necessário ressaltar que, visando manter uma posição conservadora em relação aos investimentos, buscamos a **mitigação do risco de resgate antecipado** desses títulos ao definir os seguintes parâmetros:
 - ✓ **Casamento dos vencimentos dos títulos públicos investidos com o vencimento das obrigações futura do RPPS**, o que propiciará liquidez futura no tempo certo para se cumprir as necessidades financeiras previstas no estudo atuarial, compatível com a *duration* do passivo e o fluxo previsto.
 - ✓ **Alocação de valor compatível com o previsto na estratégia alvo da política, deixando margem para alocação de valores compatível com o limite superior**, mitigando o risco de venda antecipada dos títulos.

TÍTULOS PRIVADOS - ENQUADRAMENTO

Resolução nº 4.963/2021

Do Segmento de Renda Fixa

Art. 7º No segmento de renda fixa, as aplicações dos recursos dos regimes próprios de previdência social subordinam-se aos seguintes limites:

IV - até 20% (vinte por cento) diretamente em ativos financeiros de renda fixa de emissão com obrigação ou coobrigação de instituições financeiras bancárias autorizadas a funcionar pelo Banco Central do Brasil, que atendam às condições previstas no inciso I do § 2º do art. 21;

Tipo de Ativo	Carteira Atual (R\$)	Carteira Atual (%)	Limite Resolução 4.963	Limite Inferior(%)	Estratégia Alvo (%)	Limite Superior (%)
Ativos Bancários - Art. 7º, IV	R\$ 14.283.013,32	7,24%	20.00%	0,00%	7,00%	10,00%

Política de Investimentos 2025 - IPASC

TÍTULOS PRIVADOS - INSTITUIÇÕES

Como o texto da Resolução informa, os ativos financeiros a que se refere o inciso IV do artigo 7º, devem ser emitidos por instituições financeiras bancárias autorizadas a funcionar pelo Banco Central do Brasil, que atendam às condições previstas no inciso I do § 2º do art. 21.

I - o administrador ou o gestor do fundo de investimento seja instituição autorizada a funcionar pelo Banco Central do Brasil obrigada a instituir comitê de auditoria e comitê de riscos, nos termos da regulamentação do Conselho Monetário Nacional;

Para facilitar a identificação de quais instituições atendem aos requisitos citados acima, a SRPC criou a chamada [Lista Exaustiva](#), que traz as instituições que cumprem os requisitos e estão aptas a receber aporte de Regimes Próprios de Previdência, no que tange a compra de ativos financeiros emitidos por essas, como CDB e Letras Financeiras.

CNPJ	Instituição Financeira	Conglomerado
00.066.670	BEM - DISTRIBUIDORA DE TITULOS E VALORES MOBILIARIOS LTDA.	BRADERCO
00.360.305	CAIXA ECONOMICA FEDERAL	CAIXA ECONOMICA FEDERAL
01.181.521	BANCO COOPERATIVO SICREDI S.A.	BCO COOPERATIVO SICREDI
01.522.368	BANCO BNP PARIBAS BRASIL SA	BNP PARIBAS
01.638.542	CA INDOSUEZ WEALTH (BRAZIL) S.A. DTVM	CREDIT AGRICOLE
02.332.886	XP INVESTIMENTOS CCTVM 5/A	XP INVESTIMENTOS CCTVM 5/A
03.017.677	BANCO J.SAFRA S.A.	SAFRA

Trecho da lista exaustiva

TÍTULOS PRIVADOS - NEGOCIAÇÃO

Para a negociação dos títulos privados, destacamos abaixo um processo similar ao realizado na compra de Títulos Públicos Federais:

1. Solicitação de cotação de títulos junto a instituições presentes da lista exaustiva, conforme modelo abaixo:

Solicito cotação para compra de Letras Financeiras para o IPASC :

Tipo de Título	LETRA FINANCEIRA
Vencimento	2028
Volume	R\$ 10.000.000,00
Taxa	-

- 14:30

2. Credenciamento da instituição, conforme “[Termo de Credenciamento - Instituição Financeira Bancária emissora de ativo financeiro de renda fixa](#)”.

3. Realizar a aplicação.

É importante ressaltar que, diferentemente do que ocorre na compra de títulos públicos, não é necessária a abertura de conta Selic e nem de credenciamento do custodiante, apenas da instituição emissora do ativo financeiro que será comprado.



ESTADO DE SANTA CATARINA
MUNICÍPIO DE CAÇADOR
Instituto de Previdência Social dos Servidores
Públicos
Municipais de Caçador
CNPJ/MF nº 04.727.905/0001-71

Elaboração e Ajustes

Lema Consultoria de Investimentos Ltda.
Fábio Deniz Casagrande - Gestor de Recursos IPASC